

おおぶの福祉

赤い羽根共同募金運動にご協力をお願いします!



街頭募金(JR大府駅)



イベント募金(産業文化まつり)



協力店舗(ふじや酒店様)



災害義援金(共和西小学校)

紙面紹介

おおぶ福祉特集 『赤い羽根共同募金特集』

- 認知症サポーターフォローアップ講座のご案内
- 神田っ子プラザ子育て世代のための趣味や学習の講座(後期)のご案内
- 高齢者相談支援センターだより
- 大府市老人クラブ連合会愛称発表 他

大府市社会福祉協議会公式Instagram

<http://www.obu-shakyo.com>

おおぶ社協

検索



この広報紙は、市民の皆様にご協力をいただいた赤い羽根共同募金を財源として発行しています。

編集発行: 社会福祉法人 大府市社会福祉協議会 大府市東新町一丁目219番地 TEL 0562-48-1805 FAX 0562-46-9560

赤い羽根共同募金



～一人ひとりのやさしさが、笑顔あふれるまちへとつながります!～

共同募金のはじまり

共同募金は、明治時代にイギリスではじまり、大正時代にアメリカで発展しました。日本では終戦直後の昭和22年に全国的な市民運動としてはじまり、戦争で家を失った方や親を亡くした子どもたち、被害を受けた社会福祉施設や福祉団体、生活に困っている方々の支援など、戦後復興の支えとして大きな役割を果たしました。

昭和26年には社会福祉事業法(現社会福祉法)が制定され、共同募金は「民間における社会福祉活動の推進」に活用されるものとして定められました。



赤い羽根は勇気のしるし

赤い羽根は古来より、世界中で勇気の象徴として扱われてきました。また、アメリカの先住民族では、若者は生きているワシから羽根を取り、羽根を赤く染めて頭につけることで勇者として認められました。これらの理由から、アメリカでは赤い羽根を共同募金のシンボルとして使用しています。日本では昭和23年の第2回目の共同募金から、赤い羽根をシンボルとして使用しています。



共同募金は「ふくし」のまちづくりに役立てられています!

共同募金は、協力していただいた皆さまが暮らしている地域で活用されており、誰もがいつまでも安心して暮らすことができるように「ふくし」のまちづくりに役立てられています。一人ひとりの募金を通じたやさしさが、地域で暮らす人たちを笑顔にし、輪となり広がっているのです。

共同募金はさまざまな福祉活動に活用されています!

★介助犬総合訓練センター(長久手市)

介助犬総合訓練センターシンシアの丘は、体の不自由な人を支える介助犬の訓練施設です。共同募金の配分金で車イス、リハビリ関連機器、バイオトイレなどを設置し、これらの機材を使用することにより、良質な介助犬の育成とともに、障がいのある人の自立と社会参加促進を図っています。



★ネットワーク大府(大府市)

働いている家庭の児童放課後支援として、キッズクラブを開設しています。長期休暇には昼食やおやつを提供しており、共同募金の配分金で「スチームコンベクションオープン」を設置しました。子どもたちに安心・安全な食事を提供することを心がけて楽しく調理しています。

★地区福祉委員会(大府市)

地区福祉委員会は、市内の各自治区に設置されており、住民のつながりづくり、見守り、助けあいなどの福祉活動に取り組んでいます。これらの活動は住民の皆さまからいただいた共同募金などを財源としています。



共同募金は被災地・被災者を支援しています

災害義援金

災害により被災された方への見舞金として配分され、被災された方の当面の生活を支える資金として位置づけられています。

災害等準備金

被災された方を支援する災害ボランティアセンターの運営支援や福祉施設の復旧支援などに活用されます。

令和2年7月豪雨災害義援金のご案内

大府市共同募金委員会では、被災された方々(山形県、長野県、岐阜県、島根県、福岡県、大分県、佐賀県、熊本県、鹿児島県)への支援を目的に義援金の募集を行っています。皆さまの温かいご支援とご協力をよろしくお願いいたします。

◆詳しくは大府市共同募金委員会まで

ありがとうございますを伝えたい!

共同募金の支援を受けた市内の団体や福祉施設より、感謝の気持ちとして「ありがとう」のメッセージをいただきました。



▲コスモスの会(サロン) 代表:高木孝美さん

募金をありがとうございました。毎回20名ぐらいが集まり、募金を活用して介護予防の体操に取り組んでいます!



▲社協職員 内海勝彦

食器洗浄機やエアコンなどを整備させていただき、子どもたちはより衛生的で心地よい環境の中で元気いっぱいに過ごしています。温かい募金をありがとうございました。



つぐみ保育所 施設長 佐竹聡子さん▶

毎年多くの皆さまに募金にご協力いただき、心から感謝いたします。これからも募金を活用して、地域の支え合いの輪を広げていきたいです!

大府市の令和元年度実績額 **14,001,334円** ご協力ありがとうございました!

市民の皆さまからいただいた募金は、地域活動や生活にお困りの方の生活の支援に活用されています。

- [内訳] ご家庭からの募金.....11,628,260円
 法人・事業所からの募金...1,367,000円
 学校からの募金.....229,409円
 職場の方々からの募金.....457,306円
 街頭募金.....40,873円
 歳末たすけあい募金.....75,870円
 その他.....202,616円

使用用途内訳

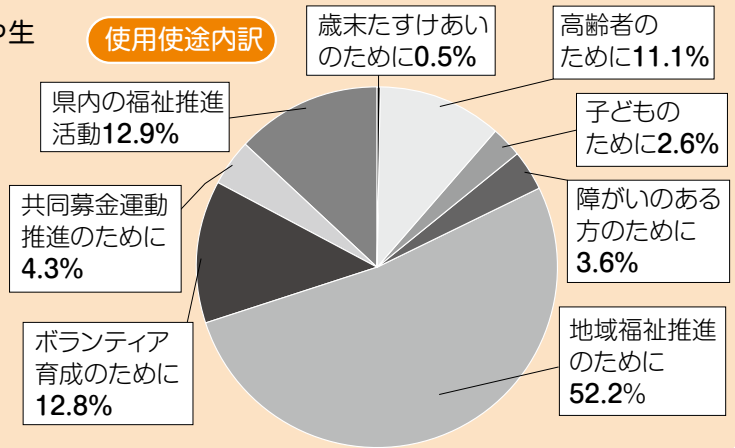

赤い羽根共同募金受付窓口のご案内

大府市共同募金委員会の窓口、下記振込先で受け付けています。

窓口での募金 大府市共同募金委員会(大府市社会福祉協議会内)にご持参ください。

〈業務時間〉月曜日から金曜日(祝日除く)午前8時30分~午後5時15分

振込みでの募金 指定口座にご送金ください。

〈金融機関〉あいち知多農業協同組合 大府支店

〈口座種類〉普通【口座番号】0025741

〈口座名義〉大府市共同募金委員会 会長 伊佐治辰夫

寄付金は税制上の特典があります

・会社等法人の寄付金は全額損金算入できます。

・個人の寄付金は、消費税、住民税の控除が認められる場合があります。



赤い羽根
共同募金について
お問い合わせ先

大府市共同募金委員会(大府市社会福祉協議会内)

住所:大府市東新町一丁目219番地 TEL:0562-48-1805 FAX:0562-46-9560



令和2年度法人(事業所)募金のお願い

令和元年度は、下記の事業所の皆さまにご協力いただきました。ありがとうございました。

本年度もご協力をお願いいたします。

(敬称略・順不同)

A S A 大 府
 (株) Keeper 技 研
 愛 協 産 業 (株)
 愛 三 工 業 (株)
 (株) 愛知銀行大府支店
 (株) 愛知金属工業
 (株) 愛知クリーニングセンター
 (株) 愛知工務店
 愛 知 精 工 (株)
 あいち知多農業協同組合
 愛 同 工 業 (株)
 (株) 相羽製作所
 (株) アイハタ鉄工所
 (株) 愛和金型製作所
 (株) あおやま
 ア サ ダ
 浅 田 材 木 店
 朝 日 商 事 (株)
 ウォーキング専門店足軽家
 (株) ア ス カ
 (株) アセツリン
 (株) アペックス
 ア ポ ロ イ
 (株) アンセイ
 (株) 池田自動車
 (株) 池本シート商会
 (株) いこま建設工業
 (株) 伊勢久
 一 般 社 団 法 人 坂 井 会
 イ ツ ミ 工 業 (株)
 (株) 伊藤スプリン
 (株) 伊藤精工(株)共和工場
 (株) 伊藤電機製作所
 (株) 伊藤モーター
 (株) 稲葉鋳金工作所
 (株) 井上プラスチック工業所
 (株) 今井工業所
 いまむらクリニック
 井 本 工 業 (株)
 イ ワ キ 自 動 車 (株)
 上 野 自 動 車 (株)
 (株) 植村モーター
 (株) 永光製作所
 (株) エ
 工 ミ 美 容 室 (株)
 (株) 大熊運輸
 (株) 大島調査設計
 大 島 屋 (株)
 大 太 田 商 事 (株)
 大 沼 工 務 店 (株)
 (株) オーパークラフト
 大 橋 工 業 (株)
 (株) 大府新江工業団地協同組合
 (株) 大府印刷
 (株) 大深鉄工
 (株) 大府木型製作所
 (株) 大府給食センター
 (株) 大府クリニック
 大府グリーンゴルフコースミックヤード
 大府歯科クリニック
 大府市鉄工団地協同組合
 大府修景建設(株)
 大府造園土木(株)
 大府造園装飾
 (株) 大府測量設計事務所
 大府中部交通旅行センター
 オオブユンティ(株)
 (株) 小笠原電気
 (株) オクダ照明センター
 奥 野 鉄 工 (株)

(株) 奥 堀
 オニックス・コンド
 (株) 小野興業(株)名古屋工場
 (株) 尾三熔材
 (株) 織と染むらせ
 (株) 加古電機鉄工所
 (株) 柏木産業
 (株) 化成工業
 (株) 加藤建築事務所
 (株) 加藤工業
 (株) 門 協 商 店
 カネタカショップ
 (株) 神池自動車
 (株) 神谷精密
 (株) ガレージミル
 (株) カワグチ
 岐 建 大 府 ア ス フ ァ ル ト 合 材 工 場
 希 光 建 設 (株)
 (株) 木原
 協 栄 化 学 (株)
 (株) 橋栄工業
 (株) 共栄工業設計
 (株) 共栄不動産
 (株) 共栄不動産
 (株) 協和会共和病院
 (株) 協和工業
 (株) 協和製作所
 (株) 共和石油
 (株) 共和電気
 (株) 共和熱処
 (株) 共和メタル
 (株) 共和モーター
 (株) 共和有隣堂書店
 (株) きんばら歯科
 (株) 久野耕嗣税理士事務所
 (株) 久野不動産
 (株) クボタ電機
 (株) 桂新堂大府手焼工場
 (株) ケー
 (株) 建栄不動産
 (株) 元禄工業
 (株) 高圧ガス工業(株)名古屋工場
 (株) 幸伸名古屋支店
 (株) 晃伸精機
 (株) 興和建築設計事務所
 (株) コサカ精機
 (株) 小島工芸
 (株) コス・2
 (株) 伍 島 園
 後 藤 板 金 建 創 店
 (株) 米 豊 商 会
 (株) ゴルフ倶楽部大樹
 (株) 権田ゴム
 (株) 近藤ガラス
 (株) 近藤建鉄工務店
 (株) サイトウ建材
 (株) 栄 精 工 (株)
 (株) 坂野商会
 (株) 酒のすぎた大府
 (株) 佐々野製作所
 (株) 佐藤工業
 (株) サニールコード
 (株) さわやか愛知
 (株) 産院いしがせの森
 (株) サンガーデン
 (株) 三恵シーアンドシー
 (株) 三幸技研
 (株) 三勝電業社
 (株) 三 巽 産 業 (株)
 (株) 三和製作所
 (株) シスター美容院
 (株) システムオーエヌ

(株) 島岡製作所
 (株) シモムラ
 (株) しもむら
 (株) シモヤ
 社 会 福 祉 法 人 東 光 会 共 和 保 育 園
 シュクレ・プール・オム
 昭 和 プ ロ ダ ク ツ (株) 名古屋工場
 (株) ショクブン大府営業所
 新 栄 電 気 (株)
 (株) 伸建工務店
 (株) 信正鋼材
 (株) シンセイ建設
 (株) 新鮮農場おはよう君
 (株) 信明金型
 (株) 信明鉄工
 (株) シンユー建材
 (株) 末広工業所
 (株) 杉産業電機
 (株) シギト工業
 (株) スギモト
 (株) 杉山鉄工所大府工場
 (株) 鈴木軌道
 (株) ステーション・イン・大府
 (株) 首藤鐵工所
 (株) スピックサロン共和
 (株) スポーツキュー共栄
 (株) 住友重機械建機クレーン
 (株) 星和化成
 (株) 染谷塗装工業
 (株) 榮産工業
 (株) 大広倉庫
 (株) 大宣鍍金工業所
 大 日 本 ア ガ (株)
 太 陽 工 藝 (株)
 高 丘 ポ テ イ
 高 末 (株) カマ配送センター
 (株) タカセ種苗店
 (株) 鷹羽商店
 (株) 鷹羽石油店
 (株) 高丸食品
 (株) 竹内建設
 (株) 竹内酒造
 (株) 竹内鉄工所
 (株) タクステック
 (株) タクメイトマルセイ
 (株) たなか歯科医院
 (株) 田中鉄工所
 (株) 谷口鉄工所
 (株) 種村織物
 (株) タマテル食品
 (株) 知多工業
 (株) 知多信用金庫大府支店
 (株) 知北グリーンサービス
 (株) 中央薬局
 (株) 中央容器
 (株) 中中央銀行大府支店
 (株) 中日新聞吉田専売所
 (株) 中部飼料(株)大府研究所
 (株) 中部水産(株)飼料工場
 (株) 中立製作所大府工場
 (株) 千代田家具大府店
 (株) チロリヤ
 (株) 塚本石工業
 (株) 鶴 家 吉 祥
 (株) テイシン
 哲 寺 田 歯 科 医 院
 登 ン ソ ー テ ク ノ (株)
 東 海 興 業 (株)
 東 海 興 業 精 機 (株)
 (株) 東海塗装工業所
 (株) 東海ホイス工業
 (株) 東陽化研興業

東 洋 ク ッ シ ョ ン (株)
 (株) 東洋設備工事
 (株) 東洋発酵
 (株) トーカイ大府営業所(アジア)
 (株) と金型器製作所
 特 定 非 営 利 活 動 法 人 ネットワーク大府
 戸 松 冶 金 (株)
 (株) 富田造園
 (株) トヨタカラー中京(株)大府根拠店
 (株) 豊田自動織機長草工場
 (株) 豊通鋼管
 (株) ドリーム21
 (株) 中島特殊鋼
 (株) 永田工具店
 (株) ナカムラ工業
 (株) 中村広報
 (株) 中村製作所
 (株) 中村電気サービス
 (株) 名古屋工業所
 (株) 名古屋製酪(株)大府工場
 (株) 名古屋多田精機
 (株) 名張製作所
 (株) 成田建材店
 (株) ナリタ物流
 (株) 新居浜鉄工所
 (株) 乃ヤマ小商店
 (株) 肉西村化学
 (株) 西村製作所
 (株) 日活合成工業
 (株) 日本高圧電気
 (株) ネスター本社工場
 (株) パイミート
 (株) 畑中精機商事
 (株) 服部研磨材工業(株)名古屋工場
 (株) 花井業務店
 (株) 花井組
 (株) 一 不 動 産
 (株) 花井洋品店
 (株) 花の清香園
 (株) 浜風屋
 (株) 早川建築
 (株) 伴竹工業
 (株) 伴竹工業支店
 (株) 半田信用金庫大府支店
 (株) 半田信用金庫共栄支店
 (株) 半谷製作所
 (株) 伴鉄工所
 (株) はんの伊藤
 (株) 広川レディースクリニック
 (株) 広島鍛造
 (株) ファミリーマート森岡店
 (株) フォトスタジオつみ
 (株) フカヤプレス
 (株) 深谷縫製所
 (株) 藤福田商店
 (株) 藤井工業(株)大府工場
 (株) 藤井鉄工(株)
 (株) 富士工業(株)大府工場
 (株) ふじ寿
 (株) 富士製作所
 (株) 藤田木材店
 (株) 富士プレス
 (株) 藤本加工所
 (株) 藤本じや酒
 (株) 富新住宅設備
 (株) 扶桑興業
 (株) 扶桑製作所
 (株) 物流センター
 (株) 古井鉄工所
 (株) フルタ電機
 (株) フレンジパン協業組合
 (株) ヘアサロン伴野
 碧 海 信 用 金 庫 大 府 支 店

碧海信用金庫大府中央支店
 (株) 宝石の八神
 (株) 豊和住建
 (株) ホンダトーヨー住器
 (株) まえはらこどもクリニック
 (株) 松尾製作所
 (株) 松下歯科医
 (株) 松 下 齒 科 医 院 所
 (株) 松原飯金
 (株) 丸岩産業
 (株) マルタケ
 (株) 丸八建設
 (株) 丸八ビル
 (株) 丸丸隼運
 (株) 丸菱商会名古屋支店
 (株) 丸福古業
 (株) マルマ
 (株) 三恵工機
 (株) みか
 (株) みかど共和店
 (株) 三井住友建設
 (株) みつばクリニック
 (株) 緑技研
 (株) みどりの森クリニック
 (株) みどりや
 (株) 村 瀬 医 院
 (株) 日本製鋼所名機製作所
 (株) めいせい志賀クリニック
 (株) 名宝設備工業所
 (株) 名南コントリクラブ
 (株) 名南製作所
 (株) 名豊運輸
 (株) 名 明 和
 (株) メガネのオバタ
 (株) 桃山ツーリスト
 (株) モリソウ 森岡葬祭ホール
 (株) ヤガミホームヘルスセンター大府店
 (株) やすい内科
 (株) 矢田化学工業
 (株) 八代ロック
 (株) 山内製作所
 (株) 山内製土建
 (株) 山田整形外科
 (株) 山田電気
 (株) 大和スポ
 (株) 大和電化工業所
 (株) ヤマモリ住建
 (株) やま
 (株) 弥生プライマル(株)大府工場
 (株) ユアサ燃料(株)共和給油所
 (株) 有徳パレスタジオ
 (株) ゆき皮フ科クリニック
 (株) 溶材産業商事
 (株) 横根自動車
 (株) 吉川機械製作所
 (株) 吉田石工
 (株) 吉田水機工業
 (株) 吉 田 屋
 (株) 吉見製作所
 (株) ヨツヤ
 (株) 米田塗装工事
 (株) 電製作所
 (株) リレーション
 (株) ローザンヌ
 (株) 若葉書房市野商店
 (株) 和 光
 (株) 和幸ケミカル
 (株) 渡邊水道
 (株) 渡辺製作所
 (株) ワトワメディカル

【赤い羽根共同募金募金箱設置協力店】 現在、市内19店舗の赤い羽根協力店に募金箱を設置させていただいております。

JA市内各支店、JAあぐりタウンげんきの郷、サンバレー大府売店、ふじや酒店、ホワイト急便東新店、喫茶Be5、(有) 浜嶋建工、(有) 中村広報、ウォーキング専門店足軽家、共和有隣堂書店、カネタカショップ、大島屋、アラジン、大府市シルバー人材センター

information おおぶ社協情報案内板

認知症サポーターフォローアップ講座のご案内

認知症サポーターや認知症について理解を深めたい人を対象に、地域で暮らす認知症の人やその家族を支援するための知識や技術を学ぶフォローアップ講座を開催します。1回だけの参加もOKです。ぜひ、ご参加ください！

○日時・会場・内容

	日時	内容
1	11月10日(火)午後1時30分～3時30分 ふれ愛サポートセンター「スピカ」	テーマ『認知症について学ぼう！』 講師：大府市高齢障がい支援課職員、高齢者相談支援センター職員
2	11月17日(火)午後1時30分～3時30分 ふれ愛サポートセンター「スピカ」	テーマ『認知症家族の介護体験談を聞こう！～認知症鉄道事故から学んだこと～』 講師：高井 隆一氏
3	11月24日(火)午後1時30分～3時30分 石ヶ瀬会館ホール	テーマ『認知症の人の世界を知ろう！』 映画上映「毎日がアルツハイマー」
4	12月1日(火)午後2時30分～4時30分 石ヶ瀬会館ホール	テーマ『認知症の人の話を聞こう！』 講師：山田 真由美氏、認知症の本人
5	12月8日(火)午後1時30分～3時30分 ふれ愛サポートセンター「スピカ」	テーマ『地域で支える認知症～わたしたちにできることを考えよう～』 認知症カフェ実践報告など

主催 大府市・大府市社会福祉協議会 **協力** 大府市高齢者相談支援センター
会場 大府市ふれ愛サポートセンター「スピカ」及び石ヶ瀬会館ホール
対象 認知症サポーターまたは認知症について学びたい人
受講料 無料 **定員** 各回30名(先着順)
申し込み 10月23日(金)までに社会福祉協議会(TEL: 48-1805)まで

子育て世代のための趣味や学習の講座(後期)のご案内

講座名	開催日	講師名
【新規開設講座】 いやしのヨガ	11月4日、18日、12月2日、1月20日、 2月3日、17日、3月3日 全7回、水曜日	ヨガインストラクター 長谷 友美氏
【新規開設講座】 初めての健康チアダンス	11月11日、25日、1月13日、27日、2月10日、 24日、3月10日 全7回、水曜日	JSCA公認中高年期 運動指導士 鈴木 純子氏
リフレッシュストレッチ ダンス	11月5日、12日、19日、26日、12月3日、10日、 1月14日、21日、28日、2月4日、18日、25日、 3月4日、11日 全14回、木曜日	JDAC認定ダンス指導員 斜木 あや氏
楽しく代謝アップ 健康体操	11月6日、13日、20日、27日、12月4日、 1月8日、22日、29日、2月5日、12日、19日、 26日、3月5日、12日 全14回、金曜日	健康体操指導員 戸田 みゆき氏 小笠原 敦子氏

時間 午前10時～正午 **会場** 神田っ子プラザ
対象 児童(0歳～18歳)の保護者(市内在住者優先)
定員 各講座ともに15名(原則お一人一講座)
受講料 無料(教材費としてチアダンスは2,000円を申し込み時に集金します)
申し込み 10月7日(水)午前9時～ 神田っ子プラザ窓口へお申し込みください。
申し込み ①今までに当施設講座の受講経験がある人は10月14日(水)～
に関する 10月20日(火)の期間での受付になります。



昨年度の様子

注意事項 ②いずれの講座も定員になり次第受付を締め切らせていただきます。
託児 全講座ともに2組程度の託児を予定しています。(先着順) 託児費用は不要です。
 ただし、お子様の様子に応じてお母さんのそばで職員が見守る程度です。
その他 ①持ち物などは、申し込み時にお知らせします。 ②更衣室はありません。
 ③受講の様子を撮影し広報物などに掲載させていただくことがありますのでご協力ください。
 ④新型コロナウイルス感染症拡大防止のため、自宅での検温、マスク着用、手指消毒にご協力ください。
お問い合わせ先 神田っ子プラザ 住所：大府市神田町六丁目388番地の1 TEL：46-0567
 ※なお、開館時間(午前9時～午後6時)内にお問い合わせください。

※各講座は新型コロナウイルス感染症拡大防止の観点から、状況に応じて実施内容を変更させていただく可能性がありますので、ご了承ください。

在宅で元気に、健康的に過ごすための「みみより情報!」

新型コロナウイルスが心配で、外出が出来ずに自宅にこもりがち日々を送っている高齢者がたくさんいらっしゃいます。外出の機会が減ると「こころ」や「からだ」の健康を損ないやすくなります。今回の高齢者相談支援センターだよりでは、在宅で元気に、健康的に過ごすためのコツを教えます!

良い姿勢や健康体操で元気に!

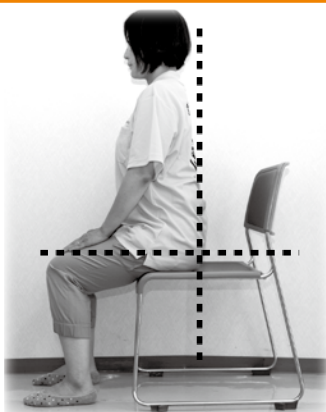

良い姿勢(座位)の紹介

良い姿勢は循環、内臓、歪み、心につながっています。心が沈んでいるときには姿勢も悪くなりがちです。良い姿勢を意識することで、さまざまな器官に影響するだけでなく、「こころ」にも影響するので良い姿を心がけましょう!

- ① 椅子に軽く腰かけ、膝の真下に足を置き両膝の間を肩幅ぐらいに開けます。
- ② 背もたれにもたれかからず、胸を張ります。
- ③ 顎を引き下腹に力を入れます。はじめは少しずつテレビを観ながら5分、10分、3回を5回と、時間や回数を増やしていきましょう。

ヒールレイズ(かかとあげ)の紹介

ヒールレイズはふくらはぎの筋力UPと体幹を鍛える運動です。バランスを崩しそうな人は机や椅子に手をついて行いましょう。また、怖くて、立ってできなければ座位でもOK。ステップアップに、両手を壁や机に手をつき、片足ずつ行ってみましょう!



負荷の時間、回数、頻度を変えてステップアップ!
1動作5秒ぐらい時間をかけて10回を3回セットなど

いつでも、どこでも運動を!

「からだ」を動かす機会、環境は身の回りにたくさんあります。日常生活の行動を運動にして、元気になりましょう!

身近な運動の例

- 椅子などから立ち上がる動作を3回に
- 掃除機やモップの掃除を雑巾がけに
- 駐車場では遠いところに駐車を

生活の3つのポイント!

3密を避けてマスクをするなど、感染予防をしながら生活することが大切です!

同じ生活リズムで

慣れない状況や環境で生活リズムが崩れがちです。適度な運動を取り入れて、よく眠り、同じリズムで過ごせば免疫力もアップ!

コミュニケーション

家族や友人など、話しをする機会をいつも以上に心がけましょう。久しぶりのあの人に電話、手紙、メールなどで連絡してみませんか?



散歩にでかけよう!

自宅にいたことが多いと気が減入りがち。外に出かけて、季節を感じましょう。気分転換と筋力の維持が同時に行えます♪



おおぶ社協 とびっくす

たくさんのご寄付ありがとうございました！ 令和2年7月1日～8月31日
これらの善意は、社会福祉協議会を通じて、施設にお届けしたり、社会福祉基金に積み立てさせていただきます。(敬称略・順不同)

現	浄通院参拝者	30,000円
	ユニ(株)アピタ大府店	20,757円
	北平 光	30,000円
	豊田自動織機労働組合	12,000円
	ふじや酒店となかまたち	15,762円
金	匿名	20,000円
	匿名	100,000円
	匿名	3,000円

物 品	トルクシステム(株)	古切手
	共和病院	//
	フレンズバン協業組合	//
	小松 文五	//
	愛知用水土地改良区大府事務所	//
	南知北グリーンサービス	//
	南三恵工機	//
	ふじや酒店となかまたち	//
	デンソーテクノ(株)	//
	匿名	//
	コメダ珈琲 大府名高山店	ヘルマーク
	匿名	//
	高田 舜子	古切手、ヘルマーク
	(株)S K木材商行	//
	愛三工業労働組合	//
	貴坊の爺	//
	かほママ	//
	ネットワーク大府	//
	匿名	//
	あいち知多農業協同組合	知多米100kg
	愛三工業(株)	クラッカー630個、レトルト食品 他
	山崎 兼光	手作り布ぞうり30足
	豊田自動織機労働組合	マスク191枚
	匿名	車いす1台
	匿名	使用済プリペイドカード
匿名	ゴミ袋、ぞうきん	
匿名	古切手、ヘルマーク、使用済プリペイドカード	

令和2年度社会福祉協議会会員加入報告 会員加入にご協力 ありがとうございました

本年度も地域住民の皆さま、市内の事業所の皆さま、関係機関・団体職員などの皆さまに会員加入いただきました。社協会費は、社会福祉協議会が行うボランティア育成、福祉教育事業などの財源として大切に使用させていただきます。また、会員募集にご協力いただきました各自治区役員の皆さま、協力員の皆さまには紙上より厚くお礼申し上げます。

No	地区	世帯数	一般会費実績額
1	大府	3,706	1,123,600
2	横根	1,361	406,800
3	横根山	1,167	350,100
4	北崎	1,227	368,100
5	共和東	2,200	662,600
6	共和西	2,721	816,300
7	長草	1,332	399,600
8	吉田	2,531	759,300
9	森岡	1,423	426,900
10	石ヶ瀬	2,270	681,000
合 計		19,938	5,994,300

ご寄付をいただき、

ありがとうございました！

生活にお困りの方や福祉施設の
支援に活用させていただきます。

愛三工業株式会社様より食料をご寄付いただきました。



JAあいち知多様よりお米をご寄付いただきました。



聴覚や発話に障がいのある方へ NET119 緊急通報システムをご利用ください

119

聴覚や言語機能障がいにより音声での119番通報が困難な方のために、「Net119緊急通報システム」が10月1日(木)から運用開始されます。

携帯電話やスマートフォンなどから、専用のWebサイトにアクセスすることで、簡単な画面操作で消防へ119番通報を行うことができる無料の行政サービスです。

※通信費用は別途必要です。

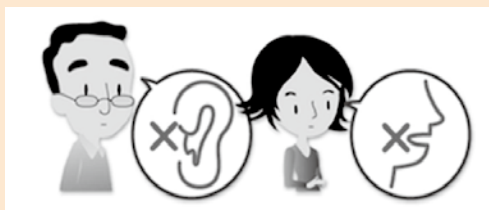

通報の際には、チャットによって状況や詳細情報を送るだけでなく、GPS機能により位置情報も送ることができます。なお、システムを利用するには事前の登録が必要となります。

登録後に機種を変更した際には、再登録が必要となりますのでご注意ください。登録申請用紙については、大府市消防署、大府市役所(高齢障がい支援課障がい係)にてお受け取りください。

お問い合わせ 大府市消防署 TEL:47-2136(ダイヤルイン)

大府市老人クラブ連合会

愛称が決定しました!

ゴールデンクラブ おおぶ



大府市老人クラブ連合会の愛称募集につきまして、たくさんのご応募をいただき、ありがとうございました。

応募総数269件の中から選考を行った結果、『ゴールデンクラブおおぶ』に決定しました!ご応募いただいた市内在住の小林美都子さんと北平光さんを、市老連理事会にて表彰させていただきました。

ご応募いただいたお二人にインタビュー!



小林 美都子さん

「老人＝シルバー」というイメージを持っている人が多いと思いますが、シルバーよりさらに輝く『ゴールド』をつけることで、高齢者がこれからみんなを引っ張っていくんだ!という想いを込めました。

3つのポイントで考えました。「他で使われてないオリジナリティのあるもの」「老人や高齢者というイメージを抱かないもの」「金メダルのまちの大府だからこそ『ゴールド』を使うこと」です。これからの老人クラブがますます光り輝き発展していくことを願っています!



北平 光さん

地域の仲間と心豊かなゴールデンライフを過ごしましょう★

ゴルフやボウリングなどのスポーツ活動



旅行や囲碁、カラオケなどの文化・趣味的な活動

会員同士の見守りや助け合い、ボランティアなどの友愛・奉仕活動



地域ごとにさまざまな活動をしています!

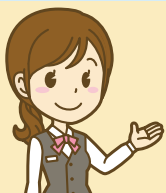

入会したい! 活動について知りたい!という方は・・・

大府市老人クラブ連合会『ゴールデンクラブおおぶ』事務局までお問い合わせください!

住 所: 大府市東新町一丁目219番地 TEL: 0562-48-1805

E-mail: obu-fuku@ma.medias.ne.jp FAX: 0562-46-9560